

HARUMACHI MARKET

2015年2月28日10じ〜16じ

春待ち市
と音楽祭

会場 川西町フレンドリープラザ

CONCERT

HARUMACHI MARKET & CONCEPT

MARKET



十印

深々とつる雪の下で春を待つ思いをひとつひとつの菓子に込めました。十印の菓子で春の訪れを感じてください。

MARKET



coco*emo

布小物を中心に普段使う身近な物を作っています。お弁当箱のゴムやお子様向けの物もありますので、ぜひのぞいて下さい。

MARKET



Radiant Green Garden

エイジング加工の木工品、多肉、季節の寄せ植えなど。置くだけで空間がかっこよくなる大物から小物まで味のある品を作っています。

MARKET

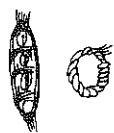

古布・雑貨展示販売

工芸品・古道具や古着・古布を使った作品などを展示販売します。

MARKET



まっ直ぐ屋

自家産米の米粉を使用して自然の味を大切にやさしい味わいのある商品作りを心がけています。

MARKET



あっさり

秘伝のタレでじっくり煮込んでつくりあげた「牛すじ煮込み」、柔らかく蒸し上げたおこわを煮込んだ米沢牛で巻いた「もーむす」がおすすめ

MARKET



バスケット

4人の作家が“大人女子がきゅんとくる”小物や女の子の服を手作りしています♡ひとつひとつに込めた思いが届きますように。

MARKET



まっきー菜園

パズル&オニオンは、自家産パズルと玉ねぎの万能調味料!!ハーブ塩は、まっきー菜園のこだわりハーブのブレンドです!!

MARKET



秋場ファーマーズG

甘みの多いサツマイモを180℃の油で揚げ、バターとグラニュー糖を加え美味しく仕上げました。大学芋「ステック」もおすすめです。

MARKET



大塚もち加工センター

地域で栽培されたもち米のみを使用。白餅やみそもち、つきたてもち、大福やゆべしなど、季節に合わせた販売しています。

FAMILY



わたしもおひなさま

幼児から小学校低学年までのお子様を対象に、簡単に着付けができ、本格的なお雛様、お内裏様の姿になれる体験プランです。記念のお写真をお撮りください。ご希望の方は電話にてご予約ください。

(先着15組||川西町観光協会:0238541515)

MARKET



ぼへの&こまつ屋

温かい中華まん和冷たいソフトクリームをお持ちします。紅大豆アンと秘伝豆じんだんアンの冷やしても美味しい百恋も…。

MARKET



さちこばあちゃんのお漬物

野菜の出来がよかったのでおしい漬物が出来たと思います。粕漬は2年ごしですのおすすめできる商品です。

FAMILY

選筆堂文庫



川西町出身の劇作家・井上ひさし氏から寄贈された20万冊に及ぶ本や雑誌を収蔵する図書館。最大の特徴は、赤線やマーカーや付箋のメモをそのままの状態に残していること。

MARKET



ぼたじえ

旬の味を大事にし、素材のおいしさを最大に生かして、心と体に優しいシンプルなジャムとお菓子を手づくりしています。

MARKET



miging café

こまつ市でおなじみのmigingcafeです。作りたての温かいお飲み物でお客様をおもてなしいたします。

MARKET



もちや

ふっくらもちもち食感の生地に川西産野菜を入れたPizza。いつもは吉島でラーメン店です。1コイン弁当もおたのしみに♪

MARKET



スープカレーらあじや

春気分になる自然の味わいのスープカレーで、身体も気持ちもチェンジしちゃおう!やさしいスパイスがホコホコしてくれるよ!

MARKET



Pinky♡Stones

天然石を使った手作りアクセサリのお店です。個性的で可愛い人気商品。パワーストーンに願いを込めお守りにしてもOK!

MARKET



置賜農業高校

川西町・置賜農業高校で、お菓子の加工品をつくっています。米粉と紅大豆をたっぷり使ったお菓子をぜひご賞味下さい。

CONCERT

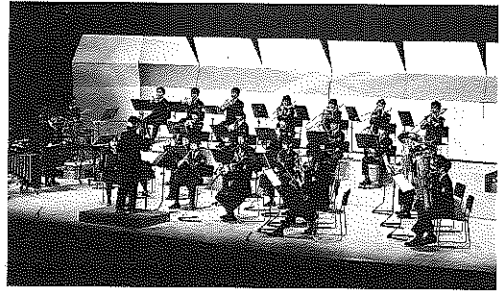

音楽祭

置賜の各地から、JAZZ・カントリーミュージック・吹奏楽・トロンボーンアンサンブル・リコーダーアンサンブルなど様々なジャンルの音楽大好き人間が集います。入場無料・出入り自由の音楽祭、春待ちの季節にぴったりなホットな音楽を、皆様も出演者と一緒にお楽しみください。

出演者一覧

- 南陽市立宮内中学校吹奏楽部
- 山形県立置賜農業高等学校吹奏楽部
- 川西町立川西中学校吹奏楽部
- 置賜農業高校演劇部
- 山形県立米沢女子短期大学 Jazz 研究会
- 7Positions
- アニバーサリーバンド
- リコーダーアンサンブル「花音」
- KKB
- なまはげ&あきたこまち
- ジャンバラヤズ
- Sola Ensemble

WORKSHOP



祈りの灯火

春待ち市にて、灯籠つくりを開催。東日本大震災の追悼・祈念行事として、盛岡城跡公園をメイン会場に約1万個の灯籠に灯りを灯します。

MARKET



もぐもぐcafé

当店は、御注文を頂いてから1つずつお作りするので、あげたて焼きたてを提供させて頂きます。昔なつかしのあげばんは要チェック!!

FAMILY



人形劇

置賜農業高校生「しゃるむ」のみなさんが、手づくりの人形劇を通して、食事の大切さを子ども達に伝えます。

FAMILY



折り紙教室

日本では、平安時代以前から折り紙が楽しまれていたようです。昔から変わらない遊びを一緒に楽しみましょう。

HARUMACHI MARKET & CONCERT

2015.2/28土 10:00-16:00

会場 川西町フレンドリープラザ
(山形県東置賜郡川西町大字上小松1037-1)

MARKET

川西町内からだけでなく、山形県のいろんなところからもお店があつまります。おいしいものや、たのしいもの、かわいいものが勢ぞろい。

CONCERT

県内外から、JAZZ・カントリーミュージック・吹奏楽・トロンボーンアンサンブル・リコーダーアンサンブルなど様々なジャンルの音楽大好き人間が集います。入場無料・出入り自由の音楽祭、春待ちの季節にぴったりのホットな音楽を、皆様も出演者と一緒にお楽しみください。

FAMILY

会場には折り紙体験や人形劇などお子さんが遊べるスペースがたくさん。フレンドリープラザは図書館でもあるので、買い物に疲れたらちよつと休憩、読書タイム。絵本や紙芝居もたくさんあるので、親子でのふれあいをお楽しみ下さい。

お問合せと最新情報

川西町観光協会
川西町フレンドリープラザ
最新情報

TEL. 0238541515(※当日:09033601688)
TEL. 0238462311
<http://kawanishi-kanko.info/>

主催 川西町観光協会
協力 川西町、川西町フレンドリープラザ

STORY

青く霞む山の麓まで続く、白い大地。渡り鳥やタスキの足跡があちこちについています。食べ物を探しているのでしょうか。「春になったら山菜が食べたいなあ。」と人も動物も想像しているはず。12月、1月、2月。あらためて数えてみると冬の折り返し地点を過ぎ、あんなに遠かった春までもう少し。雪と寒さで強ばった心と体を延ばす春の予行練習。

会場である川西町フレンドリープラザのホールでは「音楽祭」、ロビーでは「春待ち市」を開催します。ホールから自然と流れてくる音楽、目を引くたくさんのお食べ物や雑貨。時間もゆっくり流れるような暖かな空間でお買い物や音楽鑑賞をしてみませんか。市も音楽祭も入場無料なので、自由に会場を散策できます。

